DUNYANIN EN ÜNLÜ UZAY KAHRAMANI

GORDON

Sayı: 62 HAFTALIK GENÇLİK MECMUASI 200 Kuruş

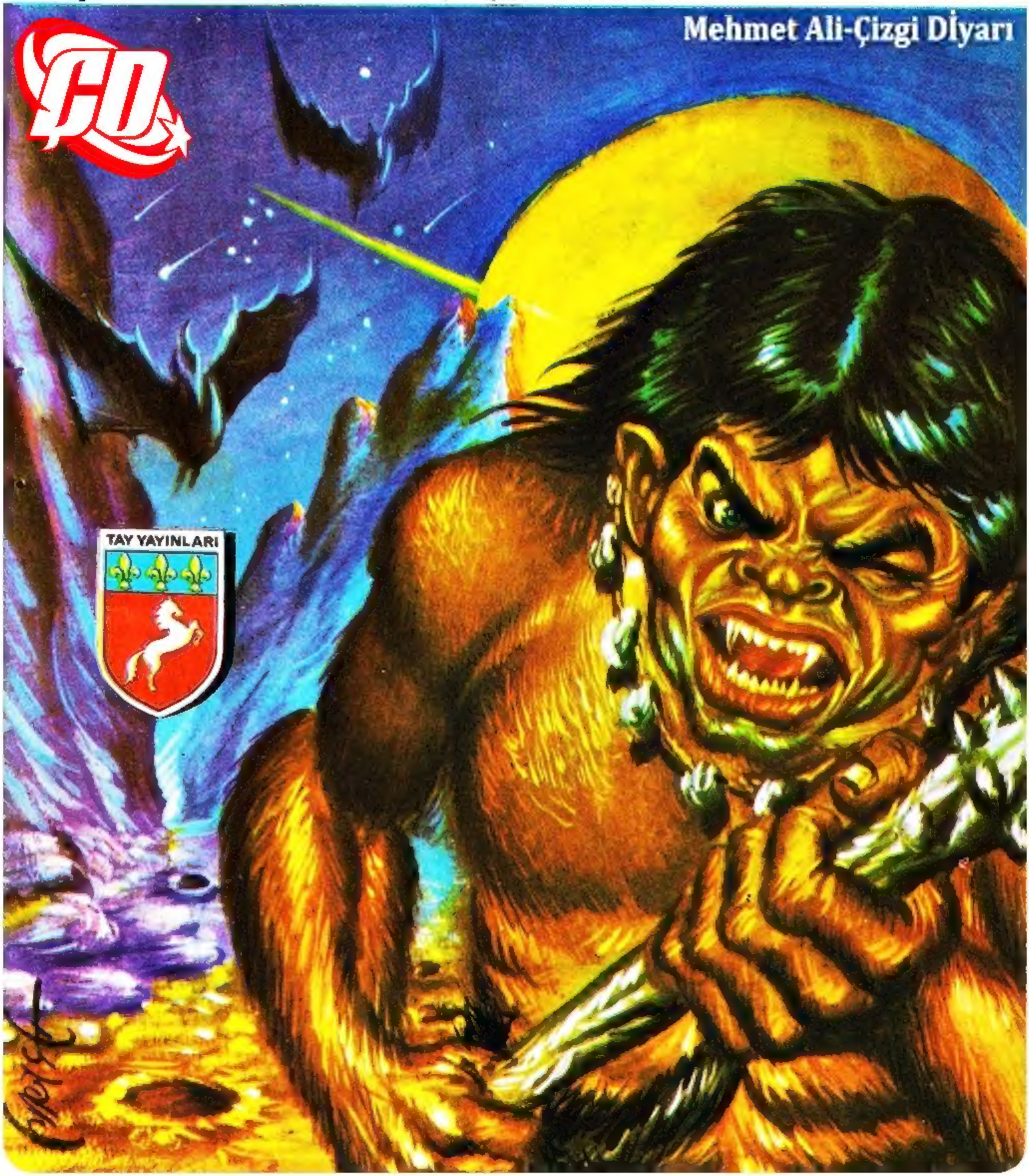

KARİKATÜR

TAY YAYINLARI

GORDON - Haftalık Mecmua. Sahibi ve Sorumlu Yönetmeni: Sezen Yalçıner
Redaksiyon Şefi: Ay Barka, Kaligrafi ve sayfa düzeni: Ferdi Sayışman
İdare yeri: Türbe, Klodfarer Caddesi No.16 İSTANBUL Tel: 22 45 32
Türkiyede neşir hakkı TAY YAYINLARI'na aittir. Neşir Tarihi: 19/8/1974

TAŞADAMLAR GEZEGENİ

GORDON

BAŞLARINDA DALE'NİN BULUNDUĞU BİR ARAŞTIRMA EKİBİ, CORA GEZEGENİNE İNCELEME YAPMAYA GİDER. BURADA TAŞLAŞMIŞ CANLILARLA KARŞILAŞAN EKİBİN DOKTORU DA AYNI AKIBETE UĞRAYARAK KAPTANI ÖLDÜRÜR. DAHA SONRA GORDON İLE ZARKOF DA GEZEGENE GELİR.

© Copyright Opera Mundi - K.F.S.

GORDON ŞAŞKINLIKLA BAKIYORDU..
"BİLGİNLERİMİZ SAVAŞI SONA ERDİRECEK SİLÂHI BULMAK İÇİN UZUN YILLAR UĞRAŞTILAR.."
"NİHAYET BULDULAR.. BU, İNSANLARI TAŞLAŞTIRAN BİR SİLÂHTI.."
TETRA IŞINLARI DEDİĞİMİZ IŞINLARI HEPİMİZE UYGULAYARAK..
"..ŞEHİRLERİMİZİ, İNSANLARIMIZI!"
.."HER ŞEYİMİZİ TAŞLAŞTIRDIK.."

ARTIK KİMSE KİMSEYİ ÖLDÜREMİYECEKTİ, EBEDİ BARIŞA KAVUŞTUK..
AMA FECİ BİR ŞEY YAPMIŞSINIZ..
HAYIR.. KAFAMIZ ÇALIŞIYOR. DÜŞÜNÜYORUZ, O HALDE YAŞIYORUZ..
..VE BİNLERCE YILDIR BARIŞ İÇİNDEYİZ..
AMA SİZ GELİNCE İŞ DEĞİŞTİ..
BİR AN ÖNCE BURAYI TERKETSENİZ İYİ OLACAK!
"ARKADAŞINIZ MANNY TETRA IŞINLARINA KAPILDI VE BİZDEN OLARAK.."
"GEZEGENİ SİZE KARŞI SAVUNMAK İÇİN MÜCADELEYE GİRİŞTİ.."
"KAPTANINIZI BU YÜZDEN ÖLDÜRDÜ.."

ARKADAŞIN MANNY ARTIK BİZDENDİR..BU GEZEGENİ ASLA TERKETMEYE-CEK..
SAVAŞ VE ÖLÜME SON VERMEK İÇİN HÜRRİYETİMİZİ VERDİK.. MANNY İSE ADAM ÖLDÜRDÜ..
HEMEN GİDİN BU-RADAN..YOK-SA SİZ DE MANNY GİBİ OLA-CAKSI-NIZ..
SÖYLENEN-LERİ DUY-DUN MU DALE?..
EVET KENOMA.. DEMEK BUNLAR CANLI VARLIK-LARMIŞ?!
YA GEZEGENİ TERKEDİN, YA DA SONSUZA DEK TAŞ OLUP BİZE KA-TILIN!
GORDON'U ETKİLEME-YE ÇALIŞI-YORLAR..

BU GEZEGENE BARIŞÇI AMAÇLARLA GELDİK..
HAYIR.. İNSANLAR AÇGÖZLÜDÜR.. YENİDEN SAVAŞ BAŞLATACAKSINIZ..
GEZEGENDE BU HALİNİZLE KALAMAZSINIZ.. BİZİM GİBİ, MANNY GİBİ TAŞ OLMALISINIZ..
ARKADAŞLARIMLA KONUŞAYIM, KARARIMI BİLDİRİRİM..
BİZ SİZE DERHAL GİTMENİZİ TAVSİYE EDERİZ..
DUYDUN MU ZARKOF ?
EVET GORDON.. ACABA BLÖF MÜ YAPIYOR?
YOKSA BİZİ DE TAŞLAŞTIRABİLİRLER Mİ ?
DUR BAKALIM ..MAĞARADA TETRA IŞINLARININ VAROLDUĞUNU SÖYLEDİLER..
İNFİLAKLA MAĞARAYI TAMAMEN GÖMEBİLİRİZ.
BÖYLECE MAKİNA KİMSEYE ZARAR VERMEZ..

DÜNYALILAR!
KUŞBEYINLE-RINIZLE BIZI KANDIRMAYA ÇALIŞIYOR-SUNUZ!
SIZI CEZALAN-DIRMAK GEREK..
GOR-DON!.
DAĞ ÇÖKÜYOR!
ÇABUK KAÇIN!.
BURA YA GE-LIN!.
GEL DALE!
HIÇ ŞAKA-SI YOKMUŞ.. AZ KAL-DI ÖLÜ-YORDUK..

62-6

MAĞARADA EMNİYETTE OLURUZ..
KEY, LİN!..
NE OLDU SANA..?
NASIL OLDU BU ZARKOF..?
KEY, TETRA IŞINLARINI BULUP ONU YOKETMİŞ..
AMA CİHAZA ÇOK YAKLAŞTIĞINDAN KENDİSİ DE KURTULAMAMIŞ..
FAKAT HAYATI PAHASINA BİZİ ÖLÜMDEN KURTARDI..
HEPİNİZ YANILIYORSUNUZ.. ONLARIN KENDİSİ TAŞ..
?!

SIZIN ISE KALBINIZ TAŞ..
NEYİN VAR DALE? NE OLDU..?
DAHA NE OLSUN? CLARK ÖLDÜ.. MANNY VE KEY LİN TAŞ OLDU..
ŞIZ HÂLÂ BU İŞTEN VAZGEÇ-MIYORSUNUZ.. BU GEZEGE-NE BARIŞ DEĞİL ÖLÜM GE-TİRDİNİZ..
BURANIN YERLİLERİ GİT-MEMİZİ İSTİ-YOR.. BARIŞI BOZDUK..
BIZE HER IS-TEDIKLERINI YAPABİ-LİRLER!..
DERHAL BURADAN GIDELIM..
DALE, KAYALAR KAYBOLDU, GÖR-MEDİN Mİ? DAĞ ÇÖKTÜ!
OH GER-ÇEKTEN DE..
AMA YÜZLERİ HÂLÂ YERİNDE DURUYOR..

DÜNYALILAR KUDRETİMİZİ GÖRDÜNÜZ..
DAĞLARI BİLE HAREKET ETTİREBİLİYORUZ..
GEMİNİZE DOKUNMADIK, BURADAN GİDEBİLİRSİNİZ..
HA.. BİR ŞEY DAHA VAR..
!
ARKADAŞINIZ MANNY TAŞLAŞMIŞTI YA.. ŞİMDİ BAKIN..
AYNI ANDA DOKTOR, YAVAŞ YAVAŞ DEĞİŞMEYE BAŞLADI..
..VE KISA ZAMANDA ESKİ HALİNE DÖNDÜ..
TANRIM.. BURAYA NASIL ÇIKTIM BEN ?
BAŞIM DÖNÜYOR..
SAKİN OL MANNY.. GELİYORUM..

MANNY'NİN ARALARINA KATILMASIYLA..
-- DÜNYALILAR CORA GEZEGENİNİ TERKETTİLER..
YERLEŞMEK İÇİN MÜKEMMEL BİR YERDİ, BUNA RAĞMEN NİÇİN BU GEZEGENİ TERKEDİYORUZ.?
MANNY GEZEGENDEN AYRILMAYA RAZI DEĞİLDİ.
CLARK NASIL ÖLDÜ ?.
BENİM YÜZÜMDEN Mİ ?.
HAYIR MANNY.. ONU GEZEGEN ÖLDÜRDÜ..
CORA'YI TERKETMEKTE HAKLI MIYDIK ZARKOF ?.
BAŞKA ÇAREMİZ YOKTU GORDON.. AMA UZAY KONTROL MERKEZİ..
.. TAŞ CANLILARA MAĞLUP OLDUĞUMUZA İNANMAYACAK.!
İNANMALARI LÂZIM.. YOKSA YENİ BİR DENEME FELÂKET OLUR..
BU MACERANIN SONU

İNTİHAR GÖREVİ
YENİ MACERA
TAMAM.. GABM. İLK DENEMEYE HAZIR..
GÜNEŞ SİSTEMİNİN EN UZAK GEZEGENLERİNDEN BİRİ OLAN NEPTÜN'DE..
HEDEF, UZAYDA HAYAT OLMAYAN BİR ADA.. ORADA YAPILACAK BİR ATOM İNFİLÂKİYLE PLÜTO'LU DÜŞMANLARIMIZA GÖZ DAĞI VERECEĞİZ..
GEZEGENLER ARASI BALİSTİK MERMİ, ATIŞA HAZIR. HEDEF GÜNEŞİMİZİN ÜÇÜNCÜ GEZEGENİ.. DİKKAAT!
KISA SÜRE SONRA HER ŞEY YERLE BİR OLACAK..
..VE GÜNEŞİN ÜÇÜNCÜ GEZEGENİNDE..

BU.. BU DA NE?
SALLANIYORUZ.! DEPREM!.
HAYIR BAYLAR. DÜNYADAN PEK UZAK OLMAYAN ŞİDDETLİ BİR PATLAMAYDI BU..
KONTROL PEYKİ İLE TEMASA GEÇİN. BELKİ KAYNAĞININ NE OLDUĞUNU ÖĞRENİRİZ..
DAHA SONRA..
PEYKTEN BİR HABER VAR MI ZARKOF?
EVET GORDON. DOĞAL BİR PATLAMA DEĞİLDİ BU, BAŞKA BİR GEZEGENDEN ATEŞ EDİLDİ.. TEKRAR ATEŞ EDİLMEDİKÇE YERİNİ TESPİT EDEMEYİZ..
YA İKİNCİ ATIŞ HEDEFİ DÜNYA İSE?
BU SIRADA DÜNYA SAVUNMA PEYKİ MERKEZE İLK KEZ ALARM VERDİ..
X4BZ'DEN DÜNYAYA!. BİR MERMİ SON HIZLA GELİYOR.. RADARLA İZLEMEK İMKÂNSIZ..
SAVUNMA ROKETLERİNİ ATEŞLEYİN! HEMEN HEMEN ÜSTÜMÜZDE.. BİP.. BİİP..

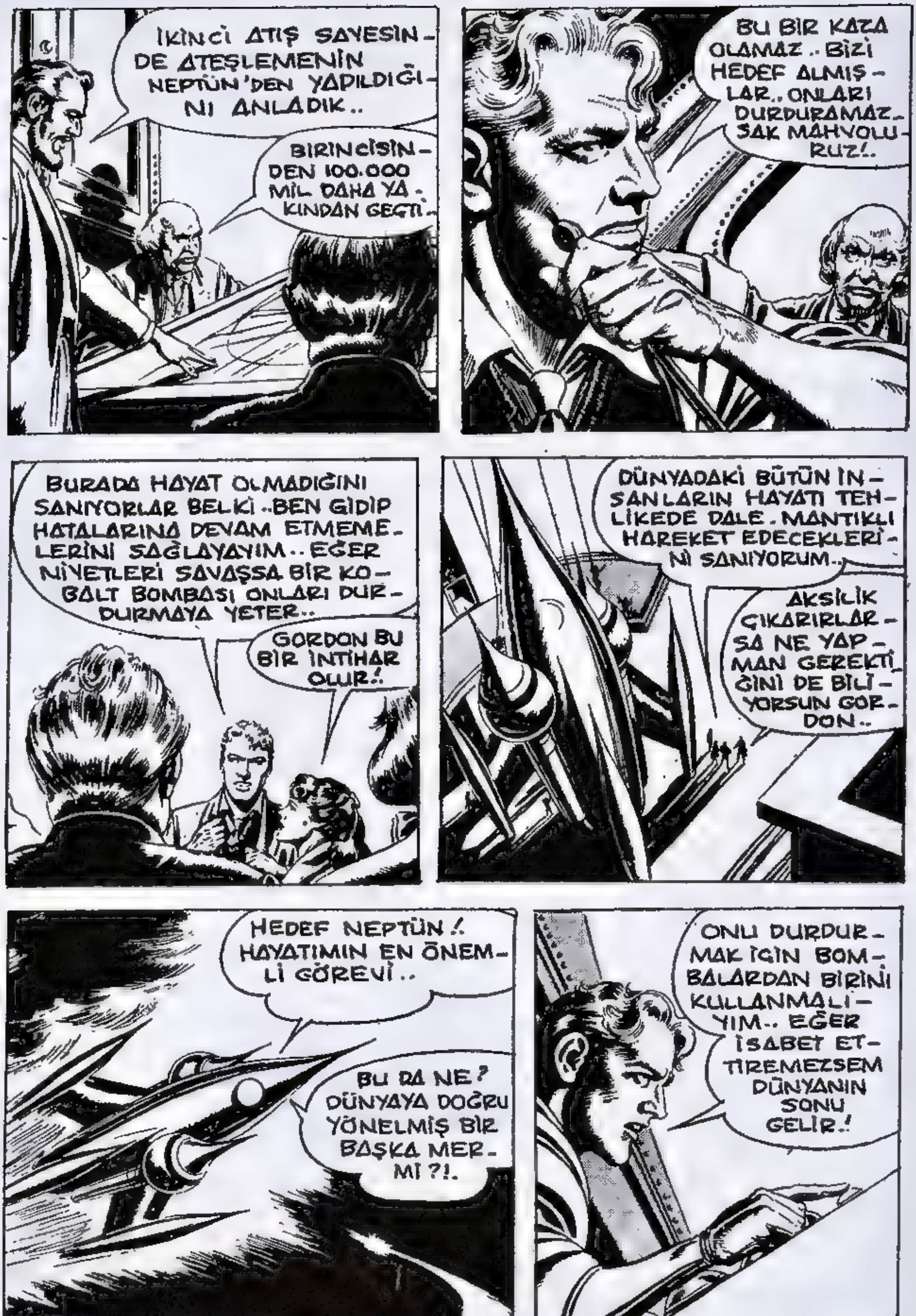
İKİNCİ ATIŞ SAYESİNDE ATEŞLEMENİN NEPTÜN'DEN YAPILDIĞINI ANLADIK..
BIRINCİSİNDEN 100.000 MIL DAHA YAKINDAN GEÇTİ..
BU BİR KAZA OLAMAZ.. BİZİ HEDEF ALMIŞLAR.. ONLARI DURDURAMAZSAK MAHVOLURUZ!.
BURADA HAYAT OLMADIĞINI SANIYORLAR BELKİ..BEN GİDİP HATALARINA DEVAM ETMEMELERİNİ SAĞLAYAYIM..EĞER NİYETLERİ SAVAŞSA BİR KOBALT BOMBASI ONLARI DURDURMAYA YETER..
GORDON BU BİR İNTİHAR OLUR!.
DÜNYADAKİ BÜTÜN İNSANLARIN HAYATI TEHLİKEDE DALE. MANTIKLI HAREKET EDECEKLERİNİ SANIYORUM..
AKSİLİK ÇIKARIRLARSA NE YAPMAN GEREKTİĞİNİ DE BİLİYORSUN GORDON..
HEDEF NEPTÜN!. HAYATIMIN EN ÖNEMLİ GÖREVİ..
BU DA NE? DÜNYAYA DOĞRU YÖNELMİŞ BİR BAŞKA MERMİ?!.
ONU DURDURMAK İÇİN BOMBALARDAN BİRİNİ KULLANMALIYIM.. EĞER İSABET ETTİREMEZSEM DÜNYANIN SONU GELİR!

.. ŞAYET HEDEFE İSABET ETTİRİRSEM PATLAMA YERİNDEN MİLYONLARCA MİL UZAKTA OLMAM GEREK..
HAYDİ BAKALIM.. HENÜZ DÜNYADAN UZAKTAYKEN DURDUR ONU..
SON HIZLA BURADAN UZAKLAŞMALIYIM.!
ŞİMDİ HEDEF NEPTÜN.. UMARIM YANIMDAKİ TEK BOMBA YETERLİDİR..
YÜKSEKLİK 600 MİL.. BOMBAYI NEPTÜNÜN ÇEVRESİNDE YÖRÜNGEYE SOKARSAM BİR UYDU GİBİ DÖNER DURUR..

62-14

EĞER NEPTÜNLÜLER BENİ DİNLEMEYECEK OLURLARSA BOMBA-YI ATEŞLERİM..
BU SIRADA NEPTÜN'DE..
DEMEK KUVVET GÖSTERİN BU KLEEL? İKİ TANE HEDEFİNİ ŞAŞIRMIŞ VE BİR TANE DE UZAYDA YOKOLMUŞ MERMİ..
BİRAZDAN ÜÇÜNCÜ GEZEGENE GÖNDERECEĞİMİZ FİLOYU PARÇALADIĞIMIZDA GÜCÜMÜZÜ GÖRECEKSİNİZ..
HAYAL KURUYORSUN GİBİ GELİYOR BANA, KOMUTAN KLEEL.. HA! HA! HA!.
SON GÜLEN İYİ GÜLECEK TORPA!.
OPERASYONLARI TAMAMLAYIN..ÜÇÜNCÜ GEZEGENİ YERLE BİR ETMEK ÜZERE MERMİ FİLOSUNU HAZIRLAYIN..
KOMUTAN KLEEN! ŞURAYA BAKIN.!
YABANCI BİR UZAY GEMİSİ.. BUNA EMİNİM..
EVET HAKLISIN..
ÇABUK BUZ POLİSİNE HABER VERİN..
ŞEHRİN KUZEY KESİMİNE İNDİ.. NE MAKSATLA GELDİ ACABA ?.

CO 15

BAKIN DEĞİŞİK BİR MODEL..AMA SİSTEMİMİZDE HAYAT OLAN TEK GEZEGEN DE PLÜTO..
BURAYA NASIL GELDİ..? İÇİNDE İNSAN YOK!.
BAKIN İZLER..
PİLOTUN AYAK İZLERİ.. FAKAT NE KADAR DERİN.. BİR.. BİR CANAVAR OLMALI..
ÇABUK BULUN ONU..
O SIRADA GORDON ŞEHRE DOĞRU GİDİYORDU..
BU ELBİSE BENİ KORUYOR.. YOKSA ETRAF KORKUNÇ SOĞUK..
İŞTE CANAVAR ORADA.. ÇABUK DURDURUN ONU..
VAY CANINA.. DURUN.. BEN BARIŞ İÇİN GELDİM.. AAH!.
GORDON NEPTÜNLÜLERİN SALDIRISINA UĞRAMIŞTI AMA..

..DAHA ÖNCE YÖRÜNGEYE SOKTUĞU BOMBA...
..NEPTÜN'ÜN ATMOSFERİNE YAKIN BİR YÜKSEKLİKTE DÖNÜ-YORDU..
BUZ POLİSLERİ, HÂLÂ, CANAVAR SANDIKLARI GORDON'A BASİT SİLÂHLARIYLA ATEŞ EDİYOR-LARDI..
HAYDİ BİTİRİN İŞİNİ..
GALİBA BOMBAYI KUL-LANMAM GE-REKECEK..
MERMİLER BUZDAN..ISI EL-BİSEM ONLARI ERİTİYOR.
BAKIN, MERMİ-LERİMİZ İSLE-MİYOR..
İNSANÜSTÜ BİR VARLIK BU! NEREDEN GELDİ ACABA?

UZAK BİR YILDIZ SİSTEMİNDEN OLMALI..
BİZİ BAĞIŞLA SOYLU YABANCI.. SENİ PLÜTO-DAN GELEN BİR DÜŞ-MAN SANDIK.. AMA YANILMIŞIZ.. HOŞ GELDİN!
İYİ DÖNÜŞ YAPTILAR.. BOMBAYA GEREK KAL-MADI..
HAKLISINIZ.. BİR MİLYON IŞIK YILI ÖTE-DEKİ "TERRA FİRMA" ADLI BİR YILDIZDAN SİZLERİ UYARMAK İÇİN GELİYORUM.. HEDEF OLARAK KUL-LANDIĞINIZ GEZE-GENDE CANLILAR VAR..
FAKAT İMKÂN-SIZ BU.. BİR ŞU GEZEGENİ ORASI..
BANA İNANIN.. SON MERMİNİZİ BİR MİLYON IŞIK YILI MESAFE-DEN BİZ DURDURDUK..
AMA BU OLAMAZ..!
ÖYLE Mİ ? EĞER BU OYUNA BİR SON VERMEZ SENİZ NEPTÜN'Ü BİR DAKİKADA YOK EDEBİLİ-RİM..
NEE? YAPAMAZSI-NIZ BUNU!

62-18

ÇOK UZAK BİR SİSTEMDEN GELDİĞİNİ SÖYLEMİŞTİN.. BÖYLE BİR ŞEYİ YAPMAN İMKÂN-SIZ..
SİZE BUNU İSPATLAYABİ-LİRİM..
NASIL ?
BENİ KENTİNİ-ZE GÖTÜRÜN PLÜTO'LU ELÇİ-NİZİ DE BİRLİKTE GETİRİN-NASIL OLDUĞUNU GÖ-RÜRSÜNÜZ..
BİR SÜRE SON-RA-
NEPTÜN VE PLÜTO TEMSİLCİ-LERİ HAZIR.. İZAHINI BEK-LİYORUZ YA-BANCI..
MUTLAKA BAŞARMA-LIYIM- AKSİ HALDE MAH-VOLURUM-
İŞTE.. ÜZERİN-DE GERÇEKTEN HAYAT OLMAYAN GÜZEL BİR HEDEF..
TSOURUS EX-TURHUS, BU.. İKİ UYDUMUZDAN EN UZAKTA OLANI-
EKRANI DİKKATLE İZLEYİN.. EMRİMLE HEDEF PARAM-PARÇA OLACAK..
ALO, ALO!. ELÇİ SUE ZEE KEW, TERRA FİRMA'YI ARIYOR.. TERRA FİRMA!. TAMAM!.

--NEPTÜN GERÇEK BİR GÖSTERİ İSTİYOR– NEPTÜN'ÜN UZAK UYDUSUNA BİR MERMİ YOLLAYIN.. TAMAM.!
DELİRMİŞ.. O MESAFEDEN NASIL İSABET ETTİRİLİR?
EĞER HEDEFİ BİRAZ ŞAŞIRIRLARSA BİZİ VURURLAR..
BÜTÜN DİKKATLER EKRANDAYKEN GORDON KEMERİNDE BİR DÜĞMEYE BASTI..
-- VE YÖRÜNGEDEKİ MERMİ YÖN DEĞİŞTİREREK NEPTÜN'ÜN UZAK UYDUSUNA YÖNELDİ..
BAK.. BİR MERMİ.. HEM DE TAM HEDEFE YÖNELMİŞ..
BİR MİLYON IŞIK YILI ÖTEDEN.. İNANILIR GİBİ DEĞİL.!

62-20

ŞIMDİ DEDİKLERİMİ YAPIN. SİLAH-SIZLANIP, MERMİLERİ YOK EDİN.. AKSİ HALDE SİZİ HEDEF ALMALARI İÇİN EMİR VERİ-RİM..
AMA SAVUN-MASIZ KALI-RIZ..
KİME KARŞI.. HAYALİ DÜŞ-MANA KAR-ŞI MI ?..
PEKALÂ.. DEDİĞİNİ YA-PACAĞIZ DOSTUM..
SON MERMİLERİ-MİZ DE YOK EDİLDİ.. PLUTO DA AYNI ŞEYİ UYGULADI..
GÜZEL.. ŞİMDİ GİDEBİ-LİRİM ARTIK..
BÖYLECE GORDON NEPTÜN'-DEN AY-RILDI..
NİHAYET DÜNYAYA DÖNÜYO-RUM..
ŞU İLERDEKİ-LER DE NE ? PATLAYAN UYDU-NUN PARÇALA-RI HIZLA ÜZERİME DOĞ-RU GELİ-YOR..
HEMEN ROTAMI DEĞİŞTİRMELİYİM.. YOKSA.. EYVAH..!

ÇARPMANIN SEBEP OLDUĞU SARSINTININ ETKİSİYLE GORDON YANA FIRLADI..
OHHH!
VE KONTROLDAN ÇIKAN GEMİ NEPTÜN'ÜN DİĞER UYDUSUNA DOĞRU YOL ALMAYA BAŞLADI..
NE..NEREDEYİM? DAĞLAR ÜZERİME GELİYOR..
GORDON HEMEN KONTROL CİHAZLARINA ATILDI..
HEMEN DÖNMELİ-YİM..
ÖNÜMDEKİ TEPEYE ÇARPARSAM MAHVO-LURUM..

NEYSE BAŞARDIM.. ARTIK DÜNYAYA DÖNEBİLİ-RİM..
SATÜRN'ÜN BİR HALKA GİBİ GÖZÜKEN UY-DULARI..
ŞİMDİ DE GÖKTAŞLARI GEÇİDİNE YAKLAŞIYORUM.. NEYSE Kİ GEMİM FAZLA HASARA UĞRA-MADI..
BİR ZORLUK ÇEKECEĞİMİ SANMIYORUM.. BİR.. YANIK KOKUSU VAR..
BİRDEN PİLOT KABİNİNİ KÖRELTİCİ BİR IŞIK KAPLADI..
TANRIM! KONTROL TAB-LOSU YANIYOR.. HEMEN SÖNDÜR-MELİYİM..

OOF.! NEYSE... OLDU.. FAKAT GEMİ KONTROL-DAN ÇIKTI, ME-TEORLARA ÇAR-PACAK..
HEMEN GEMİYİ TERKET-MEM GEREK..
GORDON TAM ZAMA-NINDA GEMİYİ TERK ETMİŞ-Tİ..
KURTUL-DUM AMA ŞİMDİ UZAYIN SONSUZLU-ĞUNDA HAYATTA KALMANIN ÇARE-LERİNİ ARAMALI-YIM..
ŞU GÖKTAŞINA İNEBİLİRSEM KURTULMA ŞANSIM FAZLALA-ŞIR..

62-24

NEYSE Kİ KONTROL CİHAZIM YANIMDA, VE İŞLİYOR.. SADECE ISI KONTROL SİSTEMİ ÇARPIŞMA SIRASINDA BOZULMUŞ OLMALI..
MİNİK BİR GEZEGEN GİBİ GORDON'UN DA KENDİ "GECE"Sİ VE "GÜNDÜZ"Ü OLUŞMUŞTU..
BİR YANIM PİŞİYOR, DİĞER YANIM İSE DONUYOR. BU ISI AYARLAYICI-SINI ŞİMDİ TAMİR EDEMEM..
GORDON JETLERİNİ ÇALIŞTIRARAK OLDUĞU YERDE DÖNMEYE BAŞLADI..
BU HAREKETİM ISIYI DENGELİYECEK FAKAT İLERLEMEMİ DE ÖNLEYECEK..

İLERDEKİ GÖKTAŞLARINDAN BİRİNİN ÜZERİNE İNMEM GEREK..
HAY ALLAH ! BECEREMEDİM..KÜÇÜK KAYALARIN ÇEKİM GÜÇLERİ BENİ KENDİLERİNE ÇEKMEK İÇİN YETERLİ DEĞİL..
BÖYLECE GORDON GÖKTAŞI GEÇİDİNİN ORTASINDA KALAKALMIŞTI..
TAM HEDEF OLDUM ŞİMDİ!.
GORDON BU DURUMDAN KURTULMAK İÇİN SON HIZLA JETİNİ ÇALIŞTIRDI..
NEYSE YÖNÜMÜ TAYİN EDEBİLİYORUM ARTIK.!

ŞU GÖKTAŞINDA DAHA GÜVENLİK İÇİNDE OLACA - ĞIM.. TAKLA ATARAK AYAK - ÜSTÜ DÜŞEBİ - LİRİM..
ELEKTRO - MANYETİK BOTLARIMA AKIM VERMENİN TAM SI - RASI..
BOTLARI DAHA ÇOK METAL KARIŞIMLA - RINDAN OLUŞAN METEORUN ZEMİNİNE YAPIŞTI..
ŞANSIM VARMIŞ. BÖYLESİNE AZ BİR ÇEKİMLE, BOŞLU - ĞA DA YUVAR - LANABİLİR - DİM..
YARDIM ÇANTAMDA GEREKLİ ARAÇLAR VAR.. MİKROJENERATÖ - RE BAĞLANMIŞ TRAN - SİSTÖRLÜ TELSİZ VE AÇILINCA GÜNEŞ AYNASI HALİ - NE GELEN..
..KÜÇÜK BİR PAKET KALAYLI KÂĞIT.. GÜ - NEŞTEN TOPLAYACA - ĞI ENERJİ İLE JENERATÖRÜ ÇALIŞTIRABİLİR. ŞİMDİ İMDAT İŞARETİ VER - MELİYİM..
BU ARADA DONMAMAK YA DA YANMAMAK İÇİN DEVAMLI HAREKET ETME - LİYİM..
FAKAT GORDON ARKASINI DÖNER DÖNMEZ..

-KÜÇÜK BİR GÖKTAŞI AYNAYA ÇARPARAK İMDAT İŞARETİNİ VEREN RADYO CİHAZINI ENERJİSİZ BIRAKTI..
AYNI ANDA GORDON'UN GECİKTİĞİNİ GÖREN BİR KURTARMA GEMİSİ SON VERDİĞİ RAPORLARA GÖRE ONU ARAMAYA KOYULDU.
İMDAT İŞARETİNİN NEREDEN GELDİĞİNİ HEMEN KAYDET.!
ÇOK GEÇ SKIPPER.. SES KESİLDİ..
TAM SİNYAL VERİRKEN YA VERİCİSİ BOZULDU YA DA..
DURUM KÖTÜ.. EĞER SİNYAL ALAMAZSAK UZAYDA ONU BULMA İMKÂNIMIZ ÇOK AZALIR..
NE ŞANS.. TELSİZİN JENERATÖRÜNÜ ÇALIŞTIRMANIN BAŞKA BİR YOLUNU BULMALI..
AMA NASIL? BUNU GERÇEKLEŞTİRECEK HİÇ BİR ŞEY YOK YANIMDA.!

62-28

TAMAM.. BIR ÇARE VAR AMA ÇOK TEHLİKELİ BIR İŞ.. YINE DE DENE-MEYE DEĞER..
GORDON ELMAS UÇLU DELICI İLE KAYANIN YÜZEYİNE DELİKLER AÇTI..
ŞİMDİ BU DELİKLERE UFAK PATLAYICI MADDELER YER-LEŞTIRMELI..
BURADA HAVA OLMA-DIĞINA GÖRE HER KIM-YASAL OLAYDA OKSİJEN MEYDANA GELECEK.. ŞIMDI BURADAN UZAKLAŞMALI..
MÜKEMMEL BIR SIĞI-NAK YA DA MEZAR. İŞ-LERIN YOLUNDA GIDIP GITMEMESİNE BAĞLI BU..

GORDON İSTEDİĞİ BİÇİMDE BİR SIĞINAK ELDE ETMİŞTİ..
..VE BİR KİMYASAL ANALİZÖR İLE..
GÜZEL, BU TABAKADA YÜKSEK MİKTARDA SİLİKON OKSİT VAR..BÜYÜK BİR KISMINI KESİP..
..ISI VEREREK BUNU CAM HALİNE GETİRİRİM..
..VE BURAYA GİRİP BUNU BİR KAPAK GİBİ KULLANIRIM..ASIL İŞ BUNDAN SONRA BAŞLIYOR.!.
ŞİMDİ BURAYI OKSİJENLE DOLDURMALIYIM. OKSİJEN TÜPÜNÜ BAŞLIĞIMA BAĞLIYAN BORUYU KESTİM Mİ...
..OKSİJEN BURAYA DOLAR.. DİĞER TÜP DE KARBON DİOKSİT'İ EMİP, TEMİZLEME YERİNE GÖTÜRÜR VE OKSİJENE BAĞLI OTOMATİK KAPAKLA GERİ YOLLAR.. BUNUNLA YETİNMEM GEREK.!

BASKI ÇETİN OFSET 27 32 87

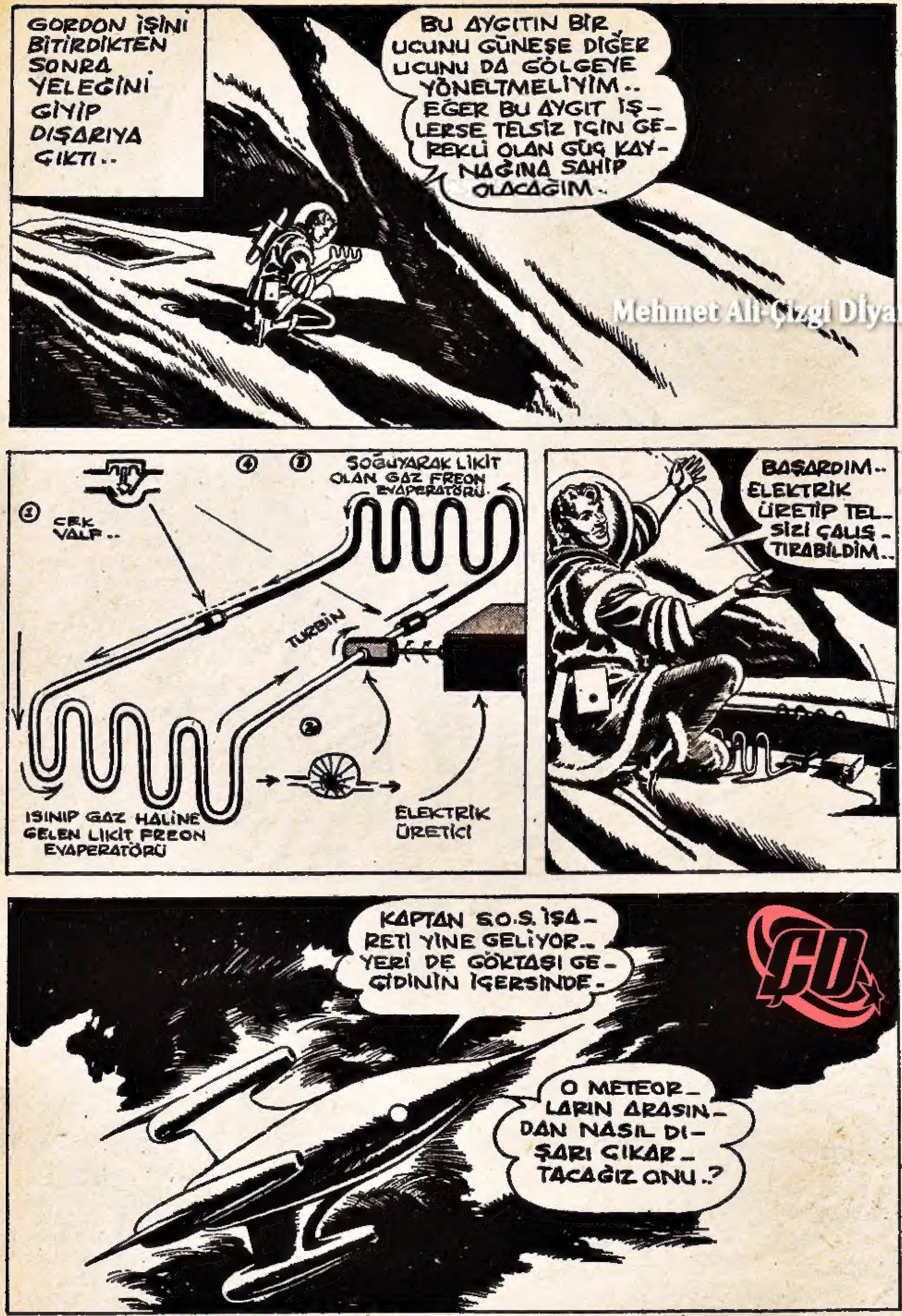

Mehmet Ali-Çizgi Diyarı

DEVAMI GELECEK SAYIDA

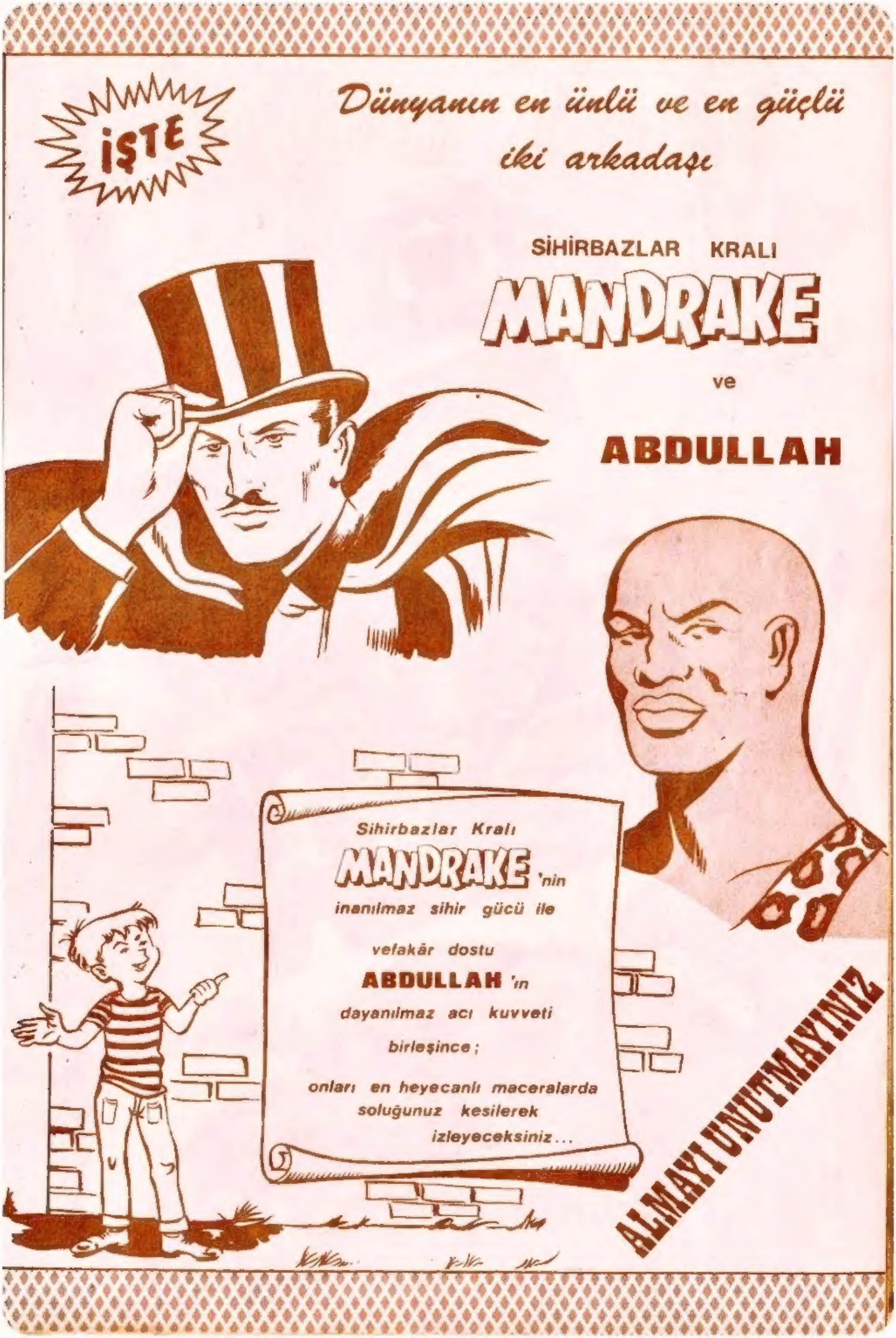

İŞTE
Dünyanın en ünlü ve en güçlü iki arkadaşı
SİHİRBAZLAR KRALI
MANDRAKE
ve
ABDULLAH
Sihirbazlar Kralı
MANDRAKE 'nin
inanılmaz sihir gücü ile
vefakâr dostu
ABDULLAH 'ın
dayanılmaz acı kuvveti
birleşince ;
onları en heyecanlı maceralarda
soluğunuz kesilerek
izleyeceksiniz ...
ALMAYI UNUTMAYINIZ

OOOOH ! NİHAYET KAVUŞTUM...